TOM BRAKS

No 113

150 KURUŞ

TAY YAYINLARI

BU HAFTA:
PARASIZ İLÂVE MECMUAMIZ
İLK TÜRK FEZA PİLOTU
APO
VE
TOM BRAKS 'IN YENİ MACERASI

HAFTALIK MECMUA

TOM BRAKS

HER YAŞTAKİ GENÇLER İÇİN HAFTALIK MECMUA

İdare Yeri : Cağaloğlu Cataleşme Sokak No. 5 Kat 2

Telefon : 22 45 32 .İstanbul

Sahibi ve Sorumlu Yönetmeni : Sezeri Yalçıner

Genel Sekreter : Vecahat Güneçe

Türkiyede neşir hakkı TAY YAYINLARI'na aittir.

KAPAK BASKISI : ÇETİN OFSET : 27 32 87

TOM BRAKS

ÇÖLDEKİ ESRAR

ÖLDÜRÜLEN SENATÖR MACEY'İN SEKRETERİ REG SPENCER ESRARENGİZ BİR ŞEKİLDE KAYBOLMUŞTUR. TOM BRAKS, TONTON VE BARON, SPENCER'İN KIZI, ARKADAŞI OLDUĞUNU SÖYLEYEN BİR ADAM VE KİM OLDUĞUNU BİLMEDİKLERİ BİRİ DAHA ONU ARAMAKTADIR.. LAST-WATER KASABASINDA, SPENCER'İN BİR ARABAYLA ÇÖLE GİTTİĞİNİ ÖĞRENEN DOSTLARIMIZ İKİ GRUBA AYRILARAK SPENCER'İ ARAMAYA KOYULURLAR..

Nº 113

YALNIZDI VE RÜZGÂR GİBİ KAÇTI.. MERAK ETMEYİN! YARALANAN O.. MADI YA?
HAYIR! KURŞUNLAR KULAĞIMIN DİBİNDEN VIZILDAYARAK GEÇTİ!..
YEMEĞİNİ PİŞİRİYORMUŞ! BAKIN! KERTENKELE YİYECEKMİŞ!
ÇÖLDE YAŞAYAN APAŞLAR BULDUKLARINI YEMEĞE MECBURDURLAR!..
ŞURAYA BAKIN!
BİR ARABA ENKAZI..
APİUS

SİHİRBAZ SERAPİUS? FAKAT..
REG SPENCER'İN ARABASI..
TANRIM! BABAM!
SERAPİUS SİHİR
GÜNEŞTEN KAVRULMUŞ BU KEMİKLERDE BİR ATA AİT!
ANLADIM! O HALDE BABAM ÖLMÜŞ!..
APAŞLARIN HÜCUMUNA UĞRAYIP ÖLDÜRÜLMÜŞ!..
İSKELETİNİ BULDUN MU?
HAYIR!..
REG ÖLMÜŞ OLSAYDI İSKELETİ BURADA OLURDU..VE ARABAYA APAŞLAR HÜCUM ETMİŞ OLSAYDI ATI ÖLDÜREMEZLERDİ..
ATA İNTİYAÇLARI VARDIR! CANLI OLARAK GÖTÜRÜRLERDİ!
YANİ BABAMIN HAYATTA OLDUĞUNU MU SÖYLEMEK İSTİYORSUNUZ?
O HALDE NE OLMUŞ BURADA?
ATI YILAN SOKMUŞ OLABİLİR.. SPENCER DE ARABAYI BIRAKMAK ZORUNDA KALMIŞTIR!

..VE OASİS POINT'E YÜRÜYEREK GİTMİŞTİR..

HAKKIN VAR!.. DERHAL GİDELİM TOM BROKS!

AÇELE ETMENİZİN SEBEBİNİ ANLIYORUM BAYAN SPENCER, FAKAT AKŞAM OLUYOR.. HEM ATLAR DA YORGUN DÜŞTÜ!.

NASIL İSTERSEN BEN DE BİTİK DURUMDAYIM!

BU SIRADA KUZEYE GİDEN YOLDA..

EN UFAK BİR İZE RASTLAMADIK!

BAKALIM SANDCITY'DE İYİ KÖFTE VAR MI?

ŞAFAK SÖKERKEN BARONLA TONTON YOLLARINA DEVAM ETTİLER..

..VE ÖĞLEDEN SONRA..

SANDCITY BURASI! ÖNCE LOKANTAYI BULALIM!

VAZİFE HERŞEYDEN EVVEL GELİR! REG SPENCER'İN RESMİNİ ÇIKAR!

YEMEK YEMEME MANİ OLMAYA VİCDANIN RAZI OLACAK MI?

HAYIR! BU ADAMI GÖRMEDİM..

SAĞOL, AHBAP!

BİRKAÇ SAAT SONRA..

GÖRMEDİM..

SAĞOL!

BARON! MİDEM ÇIĞLIK ATIYOR!

VEN

BU SIRADA..

TUHAF.. ŞİMDİYE KADAR OASİS POINT'E VARMALIYDIK- HALBUKİ HALA GÖLÜN ORTASINDAYIZ..

YÖNÜMÜZÜ MÜ ŞAŞIRDIK DERSİN?

SANMAM.. FAKAT OASİS-CITY'NİN EVLERİ UZAKTAN GÖRÜNMELİYDİ!.

BU YABANCI İKİ ADIMDAN FİLİ FARKEDEMİYECEK KADAR KÖR!.

OH.. BU ADAM DA NEREDEN ÇIKTI?

KERTENKELE GİBİ KUMLARDAN!.

KASABA ÖNÜNÜZDE!.

BİRŞEY GÖREMİYORUM?

İŞTE BANKA.. DÜKKÂN... AHIR VE SALON! DAMIN ÜSTÜNDE DE YEŞİL TEKERLEK-

BU ADAM DELİ!..
BENİ DÖVMEYİN.. BİRŞEY YAPMADIM BEN!..
SAKİN OL BABALIK.. ÇÖLDE Mİ YAŞARSIN!?

EVET.. OASİS-POİNT İNŞA EDİLELİ BERİ BURADAYIM.. GÜZEL BİR KASABA, DEĞİL Mİ?
MÜKEMMEL! BİR DE ŞU RESME BAKAR MISIN?

YEŞİL TEKERLEK BARINA GİDİN! İHTİYAR WALSH'IN GÖNDERDİĞİNİ SÖYLEYİN! KRALLAR GİBİ KARŞILARLAR SİZİ..?
SAĞOL! SÖYLE BAKALIM BU ADAMI TANIR MISIN?

BU ADAM.. OOOHHH!.. BEN...
EVET.. GÖRDÜN MÜ ONU?

HAYIR! HAYIR..
BİRDEN İRKİLDİ...
GALİBA KAFAYI İYİCE ÜŞÜTMÜŞ!

MM.. DOĞRU YOLU İZLEDİĞİMİZE KANAAT GETİRDİM..
AMA YİNE DE KASABAYA VARAMADIK!
GÜNEŞTE PARILDAYAN.. BİRŞEY GÖRÜYORUM..

TEKERLEĞE BENZİYOR.. GALİBA BİR ARABA DAHA BULDUK!

EVET BİR TEKERLEK.. TAHTA KISMI DA YEŞİLE BOYANMIŞ..
YEŞİL TEKERLEK Mİ?

TOM BRAKS'LA DİĞERLERİ KUMU KAZMAYA BAŞLADILAR..
TEKERLEĞİN ALTINDA BİR DAM VAR!
YEŞİL TEKERLEKLİ SALON!

İHTİYAR DELİ İDİ AMA SÖYLEDİKLERİ HAKİKATTİ! OASİS-POİNT BURASI!.

TANRIM BAKIN!
APAŞLAR..
İHTİYARIN ARKASINDAN KOŞUYORLAR! ÖLDÜRECEKLER!..

APAŞLARA DİKKAT! KENDİNİ YERE AT!

FAKAT APAŞLAR ADAMA DOKUNMADAN YANINDAN GEÇİP GİTTİLER..

KORKTUN MU WALSH?

APAŞLARDAN MI? HA! HA! BİR ASIRDAN BERİ BİRLİKTE YAŞARIZ ONLARLA!

ALAY MI EDİYORSUN? BU ADAMLAR ÇALMAKTAN, ADAM ÖLDÜRMEKTEN BAŞKA ŞEY

BENDEN NE ÇALABİLİRLER? BÜTÜN MALIM SIRTIMDAKİ GULDAN İBARET.. ONLAR İÇİN ÇÖL FARESİNDEN FARKIM YOK!

HATTA BU KADAR BİLE ÖNEM VERMEZLER BANA.. HA! HA! HA!

APAŞLAR KALINTILARDAN ÇEKİNİRLER! KÖTÜ RUHLAR TARAFINDAN İMHA EDİLDİĞİNE İNANIRLAR!

KALINTI MI DEDİN? YANİ ŞEY MI DEMEK İSTİYORSUN?

HAKKIN VARMIŞ WALSH! OASİS-CITY'Yİ BULDUK! KUMLARIN ALTINA GÖMÜLMÜŞ!.

EVET HATIRLIYORUM.. KÂBUS GİBİ BİR GECE İDİ! SANKİ YER AÇILDI, GÖK YARILDI... SONRA BİR SEL VE ARKASINDAN KUM..

...VE HERŞEY KAYBOLDU!

NE ZAMAN OLDU?..

BELKİ BİR AY. OLUYOR! BELKİ BİR YIL, BİR ASIR..

YA BU ADAM? ONU GÖRDÜĞÜNÜ HATIRLIYOR MUSUN?

HAYIR! HAYIR! GÖRMEDİM! HİÇ GÖRMEDİM! SADECE KASABANIN YOK OLUŞUNU GÖRDÜM.. AHH!

KAFASI BAZAN ÇALIŞIYOR, BAZAN DA HAFIZASINI KAYBEDİYOR!

HİÇ OLMAZSA BURADA OLANLARI ÖĞRENDİM.. BİR YER SARSINTISI SONUCU KASABA YERLE BİR OLMUŞ-

TOM BRAKS YOL ARKADAŞLARININ YANINA GİDİP ÖĞRENDİKLERİNİ NAKLETTİ..
NE FECİ!.
OASİS-POİNT SAKİNLERİ BİR DAHA DÖNMEMEK ÜZERE KAÇMIŞ OLMALILAR!.
YA BABAM?
İKİ İHTİMAL VAR.. REG SPENCER OASİS-POİNT'E YA FELÂKETTEN EVVEL YA DA SONRA GELMİŞTİR..
İHTİYAR WALSH FELÂKETİN TARİHİNİ HATIRLAMIYOR..
BEKİ REG SPENCER ALTIMIZDA GÖMÜLÜ BULUNUYOR!
BÖYLE KONUŞMA! BAYAN SPENCER'İ ÜZÜYORSUN!
BABA! HAYIR! OLAMAZ!
SİZİ ÜZMEK İSTEMEZDİM.. ÖZÜR DİLERİM, BAYAN SPENCER..
CESARET!. GÖRECEKSİNİZ ONU BULACAĞIZ!.
DOĞU TARAFTA BİR TOZ BULUTU GÖRÜNÜYOR!
O TARAFTAN GELDİK! BİZİ TAKİP Mİ EDİYORLAR?

RÜYA MI GÖRÜYORSUNUZ! RÜZGÂRIN KALDIRDIĞI TOZDUR O..
HAYIR! RÜZGÂR YOK! BİR GRUP ATLININ ÇIKARDIĞI TOZ OLDUĞUNDAN EMİNİM..
APAŞLAR MI YOKSA?
MÜMKÜN! VAKİT GEÇ OLDU! GECEYİ BURADA GEÇİRECEĞİZ!.
BEN GİDİP BİR GÖZ ATACAĞIM! SİZ DE DİKKATLİ OLUN!
BOŞUNA GİDİYORSUN! HAVA DA KARARDI..
ÇAKALLAR ANCAK KARANLIKTA TEHLİKELİ OLURLAR.. HELE İKİ AYAKLI ÇAKALLAR..
KARANLIKTAN İSTİFADE EDİP GÖRÜNMEMEĞE ÇALIŞACAĞIM..
HAYDİ BEYAZ YELE! GÖREYİM SENİ?

TOM BRAKS BİRAZ İLERLEDİKTEN SONRA..
SAKIN SES ÇIKARTMA, BEYAZ YELE!
YANILMAMIŞIM.. ADAMLAR MOLA VERMİŞ... APAŞ DA DEĞİLLER!
ODUN OLSAYDI ATEŞ YAKARDIK!.
ATEŞ MI?
ŞERŞEM! BURDA OLDUĞUMUZU KİMSE ANLAMAMALI.. UNUTTUN MU?
ŞİMDİLİK GİZLENECEĞİZ..
NE ZAMANA KADAR?
PARAMIZI ÖDEYEN ADAMIN VERECEĞİ İŞARETE KADAR! ARTIK KESİN, UYKUM VAR!.
TANIDIM BUNLARI! LAST-WATER'DE KOVALADIĞIM ADAMLAR..

NÖBETİ SEN AL!
İKİ SAAT SONRA UYANDIR! NÖBETİ ALIRIM..
ARTIK KONUŞMAZLAR!
YOL ARKADAŞLARIMI HABERDAR ETMELİYİM!
BU EŞKİYALAR LAST-WATER'DE BİRİNİ BEKLİYORDU.. DEMEK ADAMLA BULUŞUP ALDIKLARI TALİMATLA GÖLE ÇIKMIŞLAR!
PEKİYİ ORADA NE İŞLERİ VAR? REG SPENCER'Mİ ARIYOR ONLAR DA?
BU SIRADA..
HEY! BAZI GÖLGELER GÖRDÜM!.
GALİBA HERKES RÜYA GÖRMEYE BAŞLADI!
HÂLÂ RÜYA MI SANIYORSUN?
HAKKIN VAR!.

SWSSS

EYVAH! APAŞ-LAR..
YAAEEEH!
SİLÂHINA DAVRAN!

DERİMİZİ İSTİYORLAR!
ARKAMA SAKLAN, BAYAN SPENCER!
BUNLARI DUR-DURMAK ZOR!
YAAAEEEEHHH...
BANG!
BANG!

AH.. TOM BRAKS NEREDE KAL-DI?
BANG

İŞTE GEL-İYOR!
BEYAZ BİR AT ANİ-DEN APAŞLARIN ARA-SINA DALDI..
AAH!

BANG!
BANG!
TOM BRAKS! TAM ZAMA-NINDA GEL-Dİ!
KARTAL GİBİ APAŞLARIN TE-PELERİNE BİNDİ!

BANG!
BİRAZ DA-HA GEÇİK-SEYDİN İŞİ-MİZ BİT-MİŞTİ!
HENÜZ KURTULMA-DIK..ÇÖL ÇO-CUKLARININ DERİSİ KALIN OLUR!
HURRA.. KAÇIYOR-LAR!

NEYSE! BU GECE-LİK BİZİ RAHAT BIRAKIRLAR!

DEVAMI 63 'ÜNCÜ SAYFADA..

GALAKS

İLK TÜRK FEZA PİLOTU

APO

DÜNYA TEHLİKEDE

YİRMİ İKİ SAATTEN BERİ UZAY MERKEZİNDE HERKES HUZURSUZDU..

22 AĞUSTOS 2069 İHTİYAR DÜNYAMIZIN SONU OLACAK!

17 AĞUSTOS'DA UZAY İSTASYONLARI, GÜNEŞ SİSTEMİMİZE BİR METEORUN GİRDİĞİNİ HABER VERMİŞLERDİ..

... AÇAİP OLAN TARAF METEORUN HACMİ VE YAPISIYDI..
İMKÂNSIZ... BU.. BU CİSİM SAF URANYUM 238... SANKİ REAKTÖRDEN ÇIKMIŞ GİBİ..

DEV METEORUN HAREKÂTI ELEKTRONİK BEYİNLER KANALİYLE SANİYESİ SANİYESİNE İZLENİYORDU..
2

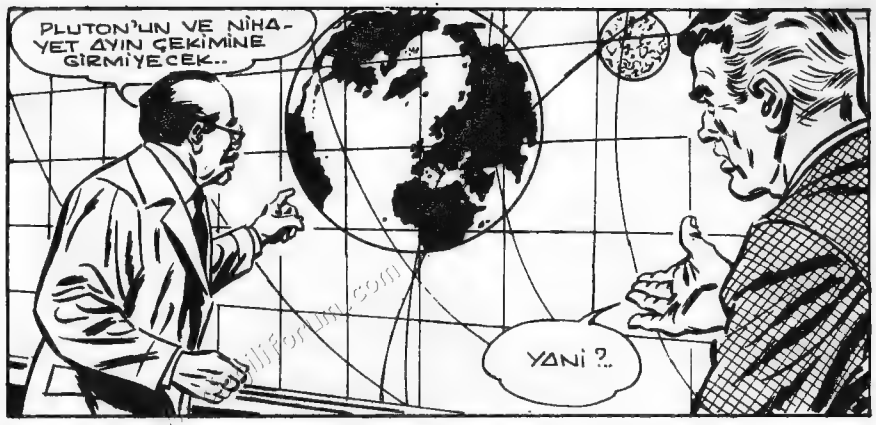
PLUTON'UN VE NİHAYET AYIN ÇEKİMİNE GİRMİYECEK..
YANİ ?..

YANİ YOLU ÜZERİNDE SADECE DÜNYAMIZ VAR.. BİZE ÇARPACAK!
BELKİ ATMOSFERE GİRİNCE PARÇALANIR!

İMKÂNSIZ KOMUTANIM !.. HACMİ ÖYLESİNE BÜYÜK Kİ SÜRTÜNMENİN HİÇBİR ETKİSİ OLMAZ..
SONRA?

SONRA... MALÛM FELÂKET..! ON BİN ATOM BOMBASININ AYNI ANDA PATLADIĞINI VE YAYDIĞI RADYOAKTİVİTEYİ DÜŞÜNÜN!..

O ZAMAN FELÂKETİN BÜYÜKLÜĞÜNÜ ANLARSINIZ!
ÇARPMA, 22 AĞUSTOS SAAT DOKUZA DOĞRU..
3

METEORUN HIZI HESAPLANMIŞ, KORKUNÇ AN KAT'İ OLARAK TESPİT EDİLMİŞTİ...

BİZDE, ESKİLERİN "ELİ BÖĞRÜNDE KALDI" DEDİĞİ GİBİ BOŞ DURACAK DEĞİLİZ YA..

1 Nº.LU UZAY KOMANDO KOMUTANI GALAKS, APO'YA ACI ACI GÜLÜMSER..
ZANNEDERİM İZİN VERMEYECEKLER İHTİYAR!

İNTERKOS HERŞEYİ İNCELEMİŞ AMA BİR ÇARE BULAMAMIŞLAR!
ÖYLEYSE NEDEN HEPİMİZİ ALELACELE TOPLADILAR?
4

BUNA CEVAP VEREN GALAKS'IN YERİNE KOMUTAN OLUR..
???
FELÂKETİ ÖNLEMENİN BİR TEK YOLU VAR.!
???

O DA METEORU FEZADA YOK ETMEK, HEM DE MÜMKÜN OLDUĞU KADAR UZAKTA..

NEDEN ONA BİR SÜPER-D FÜZESİ GÖNDERMİYORUZ? İYİ BİR ŞENLİK OLURDU..

BUNU DA DÜŞÜNDÜK APO!. FAKAT FÜZENİN KUMANDA ALETİNDE EN UFAK BİR HATA OLURSA METEORU TAHRİP EDEMEYİZ..

VAKTİN BÖYLESİNE KIYMETLİ OLDUĞU BİR ANDA BU RİSKİ GÖZE ALAMAYIZ..
5

ONU UZAYDA YOK ETMEK İMKÂNIMIZ VAR.. YALNIZ TAHRİP BOMBASININ HEDEFE ULAŞACAĞINDAN EMİN OLMALIYIZ..

BU İŞ İÇİN DE BİR TEK KİŞİ KÂFİ!

KOZMONOTLAR VAZİYETİ ANLARLAR.. İÇLERİNDEN BİRİ BU VAZİFEYE GİDECEKTİR-

BU SEFERE MAHSUS GÖNÜLLÜ İSTEMİYORUZ... VAZİFE GALAKS'A VERİLDİ..

BUNDAN DOLAYI GÜCENMENİZİ İSTEMEM.. FAKAT BUNU ANCAK GALAKS BAŞARABİLİR..
6

HIH.. ŞÜPHESİZ ERKEK OLDUĞU İÇİN ONU SEÇTİNİZ.. BU İŞİ BEN DE PEK ALÂ YAPABİLİRİM..

TATLI JANET HER ZAMANKİ GİBİ GENE ARKADAŞININ VAZİFESİNE GÖZ DİKMİŞTİ.. FAKAT KOMUTAN BU DEFA ÇOK SERTTİ..

MÜNAKAŞA FAYDASIZ KAPTAN DOLÇE.. KARARLAŞTIRILAN EMİR DEĞİŞTİRİLMEZ!

ÜSTEĞMEN SHAFFER VE APO DA GALAKS'LA BERABER GİDECEKLER..
BEN DE PASLANMAYA BAŞLAMIŞTIM ARTIK..

YARIM SAATE KADAR HAREKET ETMELİSİNİZ GALAKS.. GEREKEN EMİRLER VERİLDİ.. GEMİNİZ HAZIR.. TAHRİP FÜZELERİ DE YÜKLENDİ..
7

İŞLER YOLUNDA GİDERSE OTUZ SAAT SONRA HEDEFLE KARŞILAŞACAKSINIZ..

...AMA BİR AKSİLİK OLURSA DÜNYAMIZI BEKLEYEN FELÂKETİ TEKRARA LÜZUM YOK..

EVET.. TEKRAR LÜZUMSUZDU.. HERKES DİKKATİNİ DÜNYAYI TEHDİT EDEN FELÂKETE YÖNELTMİŞTİ...

..BU DEV URANYUM TOP, DURDURULMADIĞI TAKDİRDE YERYÜZÜNDEN HAYAT SİLİNMEYE MAHKÛMDU..

İYİ ŞANSLAR KAPTAN GALAKS!

INTERCOS

MERKEZDEKİLERİN EN HEYECANLISI KOMUTANDI..

GALAKS'IN BU VAZİFEYE SEÇİLMESİNİ DİĞERLERİ DE UYGUN BULMUŞLARDI.. ÇÜNKÜ İÇLERİNDE EN İYİSİ OYDU VE İNSANLIĞI KURTARMAK ŞEREFİ DE ONA AİT OLMALIYDI..

...YALNIZ BİRİ HARİÇ.. O BAŞKA TÜRLÜ DÜŞÜNÜYORDU..

NEREDE EĞLENCE OLSA HEP ONLAR GİDER..

...FAKAT BU SEFER EMİRLER KATİ.. NE YAZIK Kİ BİR GEMİYE ATLAYIP GALAKS'I TAKİP EDEMİYECEĞİM..

GENÇ KIZ HÜZÜNLE RAMPADA HAREKETE HAZIR GEMİYİ SEYREDERKEN..

KOZMONOTLARIN GİYİNME ODASINDAN GALAKS'IN ÇIKTIĞINI FARKEDER..
KENDİNİ KARNAVALDA MI ZANNEDİYOR NE!?

GALAKS TUHAF BİR BAŞLIK TAKMIŞTI..
MASKELİ BALOYA MI GİDİYORSUN? HA!HA! HA!
NE VAR BUNDA BÖYLE GÜLECEK KÜÇÜK HANIM?

BU KUMANDANLIĞIN METEORUN YAYDIĞI RADYASYONA KARŞI ALDIĞI BİR TEDBİR!
10

APO'DA DA AYNI BAŞLIK VARDI..
İNAN BİZE JANET.. BU VAZİFEYİ BAŞARACAĞIZ!

BAŞLIĞIN SİYAH GÖZLÜĞÜNE RAĞMEN, ESKİLERİN DEDİĞİ GİBİ "DÜNYAYI TOZPEMBE" GÖRÜYORUM! HA! HA!
???

ÜSTEĞMEN SHAFFER HENÜZ UZAY ELBİSESİNİ GİYMİŞTİ Kİ İÇERİ JANET GİRDİ..
HER HALDE MUTLUSUN SHAFFER..
TABİİ, KAPTAN DOLÇE..

...ZİRA İNSANLIĞI KURTARACAK BÖYLE BİR VAZİFE HER ZAMAN ÇIKMAZ! SEÇİLDİĞİME ÇOK MEMNUNUM!
11

GALAKS VE APO GEMİYE GİR-MİŞLERDİ..
SHAFFER GELİYOR!
TAM ZAMANINDA HAREKET EDE-CEĞİZ!

EMRİ ALDIKLARINDAN TAM YARIM SAAT SONRA KAPTAN GALAKS HAREKET DÜĞMESİNE BASTI..

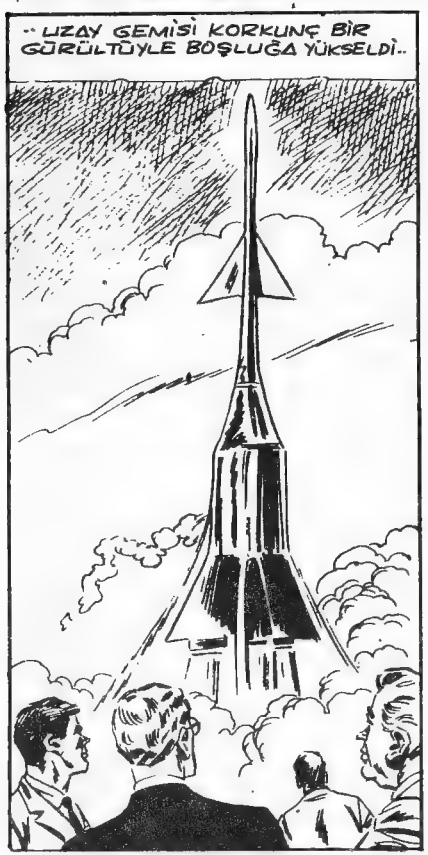
..UZAY GEMİSİ KORKUNÇ BİR GÜRÜLTÜYLE BOŞLUĞA YÜKSELDİ..

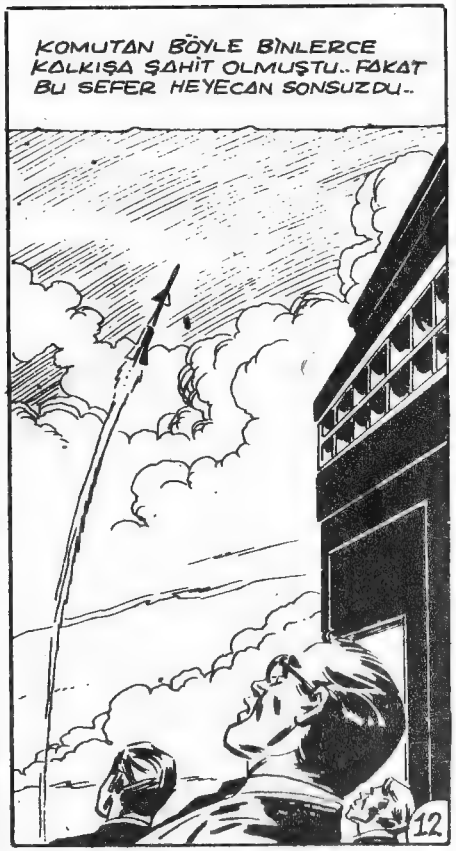
KOMUTAN BÖYLE BİNLERCE KALKIŞA ŞAHİT OLMUŞTU.. FAKAT BU SEFER HEYECAN SONSUZDU..
12

EĞER GALAKS METEORU ZAMANINDA YOK EDEMEZ-SE SON UÇUŞLARDAN BİRİ OLACAK BU...

HER KAFADA AYNI SORU VARDI... DÜNYANIN GÜNLERİ SAYILI MIYDI?

RADYOAKTİVİTE HERŞEYİ KASIP KA-VURACAK, İNSANLIK TARİHİ BÖYLESİ-NE BİR FELÂKETE ŞAHİT OLACAK MIYDI?

"INT_1" YERDEN İDARE EDİLDİĞİNE GÖRE GALAKS'IN BAŞARAMAMASI İÇİN BİR SEBEP YOK!
13

KOMUTANLIKTA UZMANLAR GEMİNİN ROTASINI SANİYESİ SANİYESİNE DÜZELTİYORLARDI...

... FAKAT GEMİ, METEORUN NEŞRETTİĞİ KOZMİK IŞINLARIN TESİR ALANINA GİRİNCE DÜNYA İLE BAĞLANTISI TAMAMEN KESİLECEKTİ..

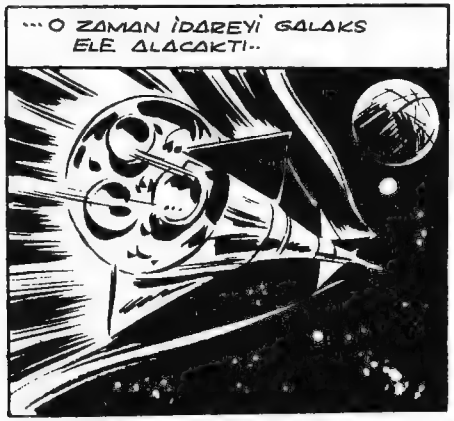
... O ZAMAN İDAREYİ GALAKS ELE ALACAKTI..

ONBEŞ SAAT SONRA, ESKİLERİN DEDİĞİ GİBİ METEORA "KUZU GİBİ SOKULACAĞIZ".
14

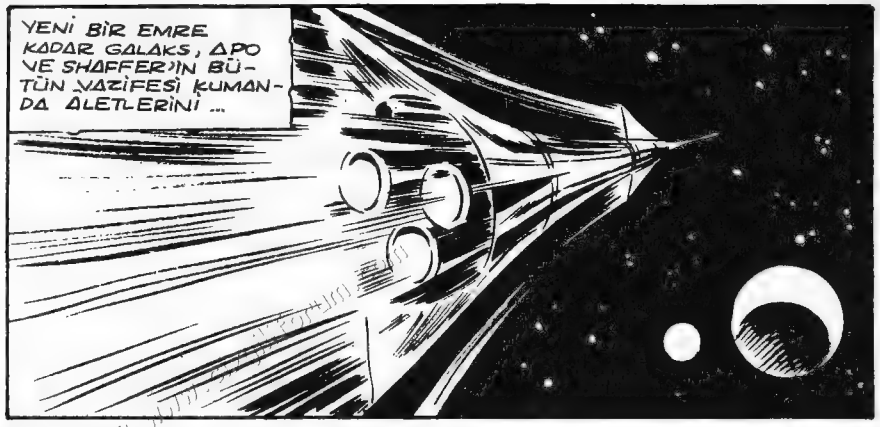
YENİ BİR EMRE KADAR GALAKS, APO VE SHAFFER'İN BÜTÜN VAZİFESİ KUMANDA ALETLERİNİ ...

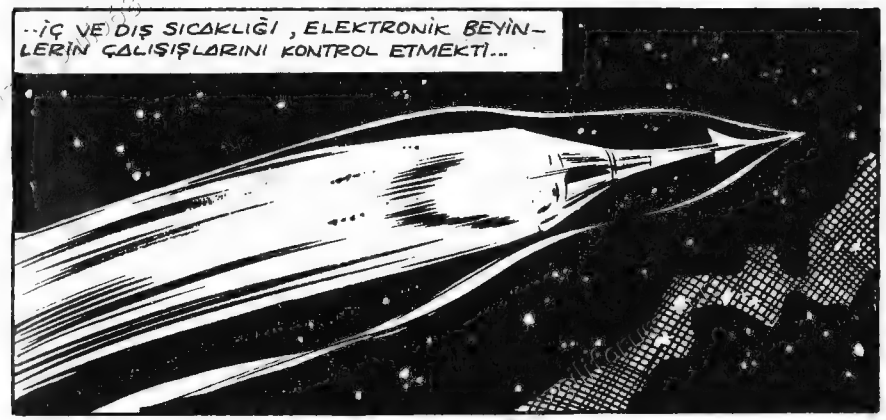
..İÇ VE DIŞ SICAKLIĞI, ELEKTRONİK BEYİNLERİN ÇALIŞIŞLARINI KONTROL ETMEKTİ...

EVET APO! TAM MANASIYLA İSTİRAHAT EDİYORUZ.
GALAKS BU ARADA JANET'İ DÜŞÜNÜR..

AŞAĞIDA JANET'E PEK İYİ DAVRANMADIM APO.!
NİHAYET İYİ BİR LÂF ETTİN.!
15

EN GÜZEL ANLARIMIZDA KAVGA ETTİK... HALBUKİ BİRBİRİMİZİ SEVİYORUZ...
MERKEZLE RADYO İRTİBATI MÜKEMMELDİ..
HERŞEY YOLUNDA ŞEF- HATTA CANIMIZ SIKILMAYA BAŞLADI..
BU CAN SIKINTISI KISA SÜRECEK GALAKS, ÜZÜLME! ŞİMDİ YENİ MEVKİNİZİ BİLDİRİYORUZ-
BÖLGE Δ.K. - 217°... ONİKİ SAAT SONRA METEOR TAM YOLUNUZUN ÜZERİNDE OLACAK!
16

113-36

Δ.K. BÖLGESİ Mİ? FAKAT BURASI "ZAONOS" GÖKTAŞLARI BÖLÜMÜNDEN ÖNCEKİ YER DEĞİL Mİ?
EVET, GALAKS! AMA ENDİŞEN YERSİZ.. "INT-1" İN ÖZEL YAPIDA OLAN GÖVDESİ HERŞEYE KARŞI KOYACAK GÜÇTE..
APO MIRILDANIR..
AŞAĞIDAKİLER METEOR YAĞMURUNA TUTULMANIN NE DEMEK OLDUĞUNU BİLMİYORLAR-
APO'NUN DAHA ÖNCE YAŞAMIŞ OLDUĞU BİR MACERA HALÂ ZİHNİNDEN SİLİNMEMİŞTİ..
17

113-37

"ZAONOS" BÖLGESİNDEKİ METEORLAR UFAKTIR.. GEMİMİZE ZARAR VERECEKLERİNİ SANMAM!
EVET AMA NE KADAR KESİF OLDUKLARINI DA BİLİRSİN..

RADAR EKRANLARINDA İLK METEORLAR GÖRÜLÜR..
???

KISA BİR ZAMAN SONRA..
TAM ESKİLERİN "BARDAKTAN BOŞANIRCASINA YAĞIYOR" DEDİKLERİ CİNSTEN..

IŞIK SAÇAN GÖKTAŞLARI GEMİNİN GÖVDESİNE ÇARPMAYA BAŞLAMIŞTI BİLE...
18

... BAZILARI CEVİZ... BAZILARI PORTAKAL İRİLİĞİNDEYDİ..
GALAKS KONUŞUYOR.."ZAONOS" BÖLGESİNE GİRDİK!

BİLİYORUZ KAPTAN.. FAKAT INT-1 ORADAN BÜTÜN İMKÂNLARINI KULLANARAK KAZASIZ ÇIKACAK.. AKSİ HALDE..
???

ŞEF TEREDDÜT EDİYORDU-
... INT-1 ÖZELLİKLERİNE SAHİP OLMAYAN BİR GEMİ ASLA ÇIKAMAZ..
NE DEMEK İSTİYORSUNUZ?

DEMEK İSTEDİĞİM ŞU GALAKS! JANET... JANET KAYBOLDU!
19

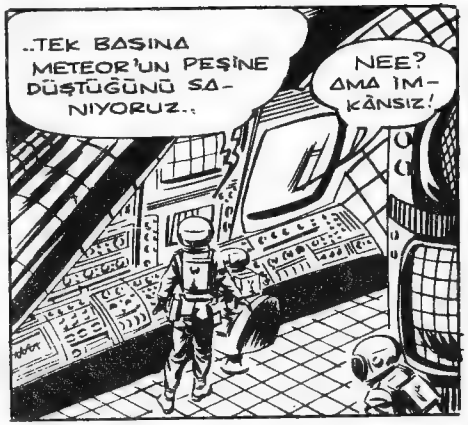
..TEK BAŞINA METEOR'UN PEŞİNE DÜŞTÜĞÜNÜ SANIYORUZ..
NEE? AMA İMKÂNSIZ!

SİZDEN İZİNSİZ HİÇ BİR GEMİ HAVALANAMAZ ORADAN..
BURADAN... EVET..

FAKAT DİĞER FEZA ALANLARINI UNUTMA GALAKS! PEKÂLÂ ÖYLE BİR YERDEN HAVALANABİLİR..
ÜSTELİK BAŞKA BİR ALAN KOMUTANINDAN GEMİ ALABİLECEK KADAR DA TANINIR!
20

ÇILGINLIK BU! PEKİ DİĞER ALANLARA SORDUNUZ MU?

SORULDU KAPTAN GALAKS - CEVAP BEKLİYORUZ.. AMA ALAN KOMUTANLARINDAN BİRİ ONA GEMİ VERMEKLE YAPTIĞI HATAYI ANLARSA BİZİ CEVAPSIZ BIRAKABİLİR..

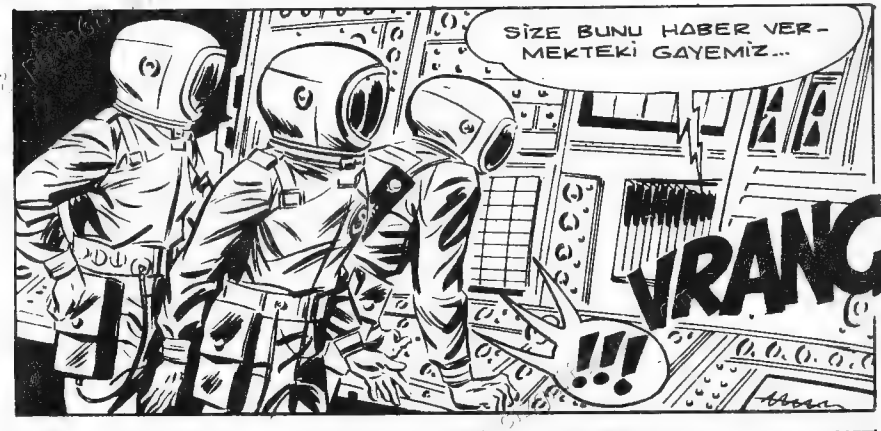
SİZE BUNU HABER VERMEKTEKİ GAYEMİZ...
VRANG
!!!

SERT BİR ÇARPMA INT-1 'İ SARSAR, KONUŞMA YARIDA KESİLİR..
VRAK
21

METEOR YAĞMURU GİTGİDE AZALMIŞ... UZAYIN DERİNLİKLERİNDE UFACIK BİR GÜNEŞ PARLAMAYA BAŞLAMIŞTI—

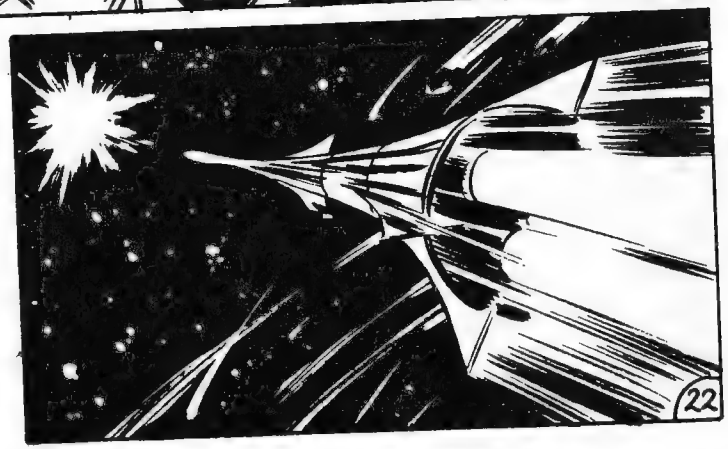

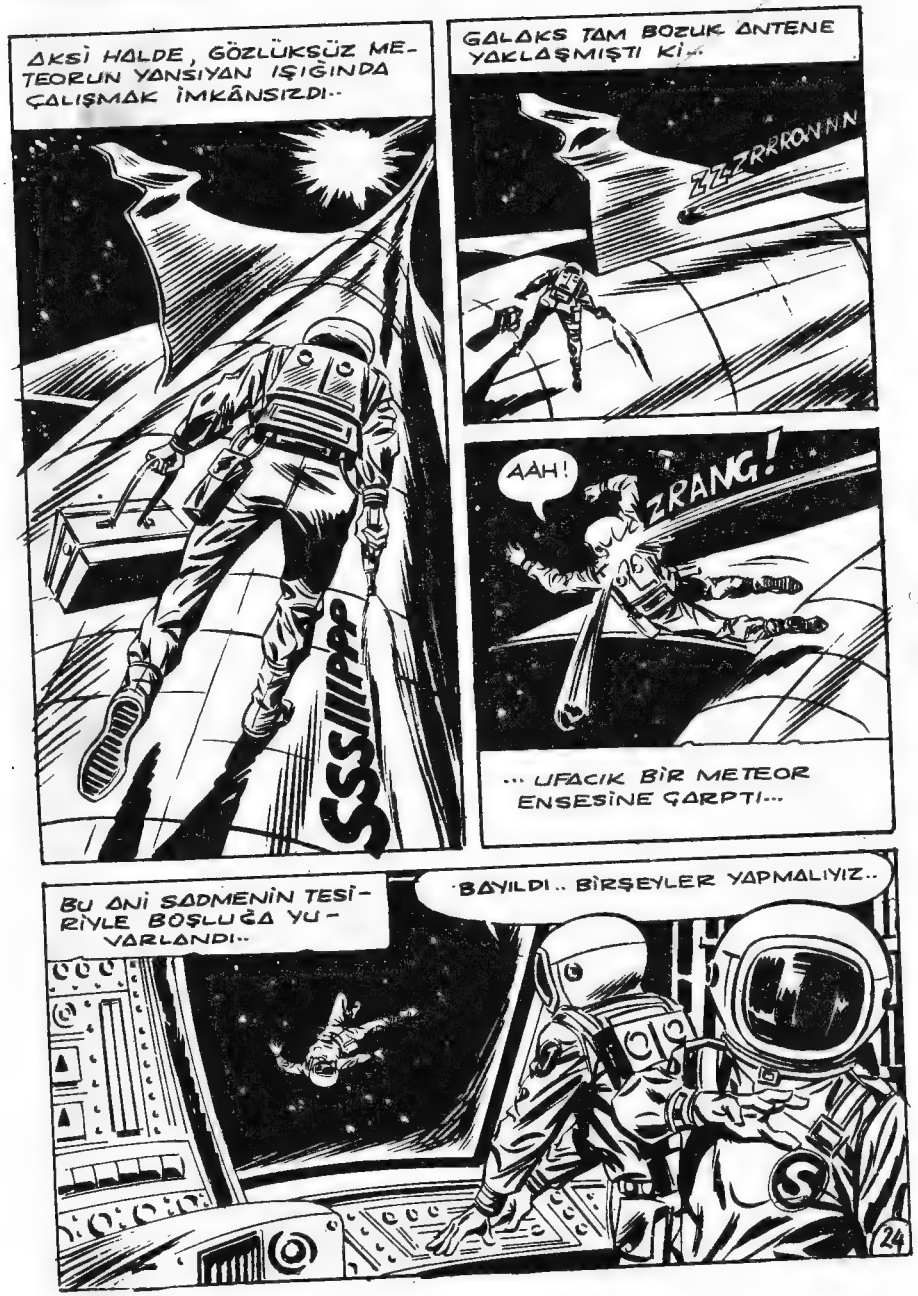

AKSİ HALDE, GÖZLÜKSÜZ METEORUN YANSIYAN IŞIĞINDA ÇALIŞMAK İMKÂNSIZDI..

SSSIIIPPP

GALAKS TAM BOZUK ANTENE YAKLAŞMIŞTI Kİ..

ZZZRRRONNN

AAH!

ZRANG!

... UFACIK BİR METEOR ENSESİNE ÇARPTI...

BU ANİ SADMENİN TESİRİYLE BOŞLUĞA YUVARLANDI..

BAYILDI.. BİRŞEYLER YAPMALIYIZ..

24

ÜSTEĞMEN SHAFFER ELİNDE TEPKİ TABANCASI DIŞARI FIRLAR..

ZAMANIMIZ AZ..ONU HEMEN İÇERİ ALIP TEDAVİ ETMELİ..

GALAKS'İN VÜCUDU HAREKETSİZ BOŞLUKTA DURUYORDU..

SSSHIIIPP

SHAFFER TEPKİ TABANCASIYLA YANINA GİDEREK ONU TUTAR..

KIMILDAMIYOR. DARBE İYİCE SERSEMLETMİŞ ONU..

BRAVO SHAFFER.. BOŞLUKTA BU KADAR BAŞARILI YÜRÜDÜĞÜNÜ HİÇ BİLMİYORDUM!

25

EKRANDA METEOR DURMADAN BÜYÜYORDU..

APO, SON BİR DEFA DAHA KOLTUKTA OTURAN GALAKS'IN YANINA DÖNDÜ VE..
KENDİNE GEL GALAKS.. HAYDİ DOSTUM, KENDİNİ TOPARLA!.

... YOKSA BU ALLAHIN CEZASI METEORA BİRŞEY YAPAMAYACAĞIZ.. BU DA DÜNYANIN SONU DEMEKTİR!.

GEMİ, DÜNYA İLE İRTİBATI KESİLMİŞ, BAŞIBOŞ HEDEFİNDEN UZAKLAŞIYORDU...
KOCA APO, BİR ÜMİTSİZLİK İÇİNDE BOCALAMAKTAYDI.. O, İNSANLIĞIN YOK OLACAĞINI DÜŞÜNÜYOR VE TELAŞI ARTIYORDU..
28

HEEY!.. NE..NE YAPIYORSUN SHAFFER?!

ÜSTEĞMEN SHAFFER KUMANDA TABLOLARI ÖNÜNE GEÇMİŞ, ELLERİ LÖNYELER ARASINDA GİDİP GELMEKTEYDİ...
!?!?

KOCA APO, HAREKETSİZ YATAN GALAKS'IN YANINDAN AYRILMIŞ ŞAŞKINLIKLA ARKADAŞININ YAPTIKLARINI SEYRE KOYULMUŞTU..
EHM.. ŞEY... SEN...

EVET APO.. BEN, 2 NO'LU UZAY PİLOTU OLARAK GEMİNİN İDARESİNİ ELE ALDIM...
29

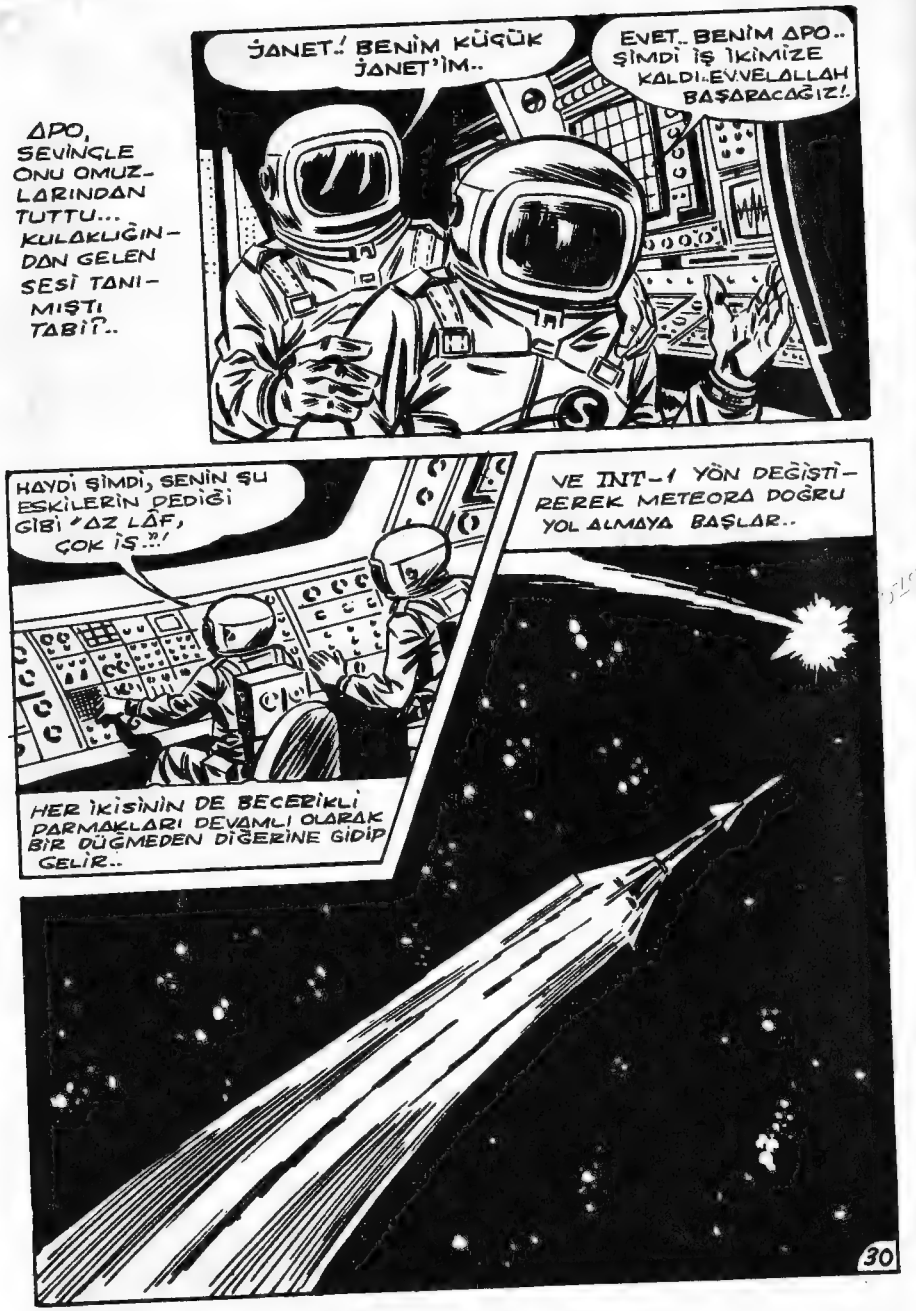
APO, SEVİNÇLE ONU OMUZLARINDAN TUTTU... KULAKLIĞINDAN GELEN SESİ TANIMIŞTI TABİİ?..
JANET..! BENİM KÜÇÜK JANET'İM..
EVET.. BENİM APO.. ŞİMDİ İŞ İKİMİZE KALDI..EVVELALLAH BAŞARACAĞIZ!
HAYDİ ŞİMDİ, SENİN ŞU ESKİLERİN DEDİĞİ GİBİ "AZ LÂF, ÇOK İŞ..."!
HER İKİSİNİN DE BECERİKLİ PARMAKLARI DEVAMLI OLARAK BİR DÜĞMEDEN DİĞERİNE GİDİP GELİR..
VE INT-1 YÖN DEĞİŞTİREREK METEORA DOĞRU YOL ALMAYA BAŞLAR..
30

BİRKAÇ DAKİKA İÇİNDE METEOR, S-D FÜZELERİNİN TAHRİP MENZİLİNE GİRECEK.. HAZIR OL APO..!

O İŞİ HİÇ MERAK ETME KAPTAN DOLÇE!
KOCA TÜRK'ÜN KALBİ, İNSANLIK İÇİN SEVİNÇTEN HİÇ BU KADAR ÇARPMAMIŞTI..

APO, DERHAL TAHRİP FÜZELERİNİN ATEŞLEME TABLOSUNUN ÖNÜNDEKİ RADARIN BAŞINA GEÇER..

KUMANDA TABLOSUNDAKİ ÖLÇÜ ÂLETLERİNİN İBRELERİ GEMİNİN ARTIK..
31

APO'NUN BASTIĞI DÜĞMENİN ZAYIF SESİ, KORKUNÇ BİR CEHENNEMİ BAYRAMIN İŞARETİDİR..

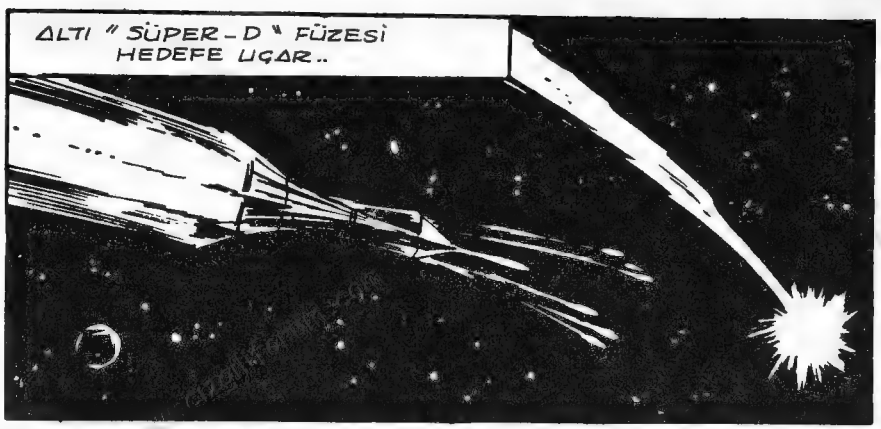

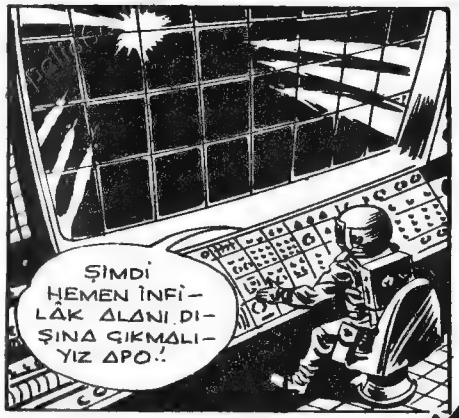

INT-1 YARIM DAİRE ÇİZEREK HEDEFE UÇAN FÜZELERİN TERS YÖNÜNDE KORKUNÇ BİR HIZLA UZAKLAŞIR..

GALAKS YAVAŞ YAVAŞ KENDİNE GELİR..

NE... NE OLDU BANA?

UFAK BİR GÖKTAŞI ÇARPTI SANA GALAKS!..

ALLAHTAN ELBİSENİ DELMEDİ.. YOKSA SENİN ŞİŞMİŞ VÜCUDUNU GİRİŞ KAPISINDAN SOKMAK MÜMKÜN OLMAZDI..

SHAFFER SENİ GETİRDİ AMA ŞU ANA KADAR BAŞLIĞINI ÇIKARMAYA VAKİT BULAMADIK.

GALAKS KAYGIYLA KUMANDA TABLOSUNA İLERLER..

BÖLGE 45... 789°... SİZ ÇILDIRDINIZ MI? BU DÜNYAYA DÖNÜŞ ROTASI.

METEOR GERİDE KALDI.. BAKSANIZA..

GALAKS SİNİRLİ SİNİRLİ EKRANDA GİTTİKÇE UFALAN METEORU GÖSTERİYORDU..

34

NE YAPALIM.. SEN BAYILINCA SHAFFER'LE İKİMİZ ROTAYI DÜNYAYA ÇEVİRDİK..

KORKAKLAR! HEPİNİZ BİRER TAVŞAN... OOH.. BU SARSINTI NE?

UZAY BOŞLUĞUNDA METEOR KORKUNÇ BİR IŞIK TOPU HALİNE GELEREK DAĞILIR..

VRAOUMMMM

ROTAYI DÜNYAYA ÇEVİRMEDEN ÖNCE "S-D" FÜZELERİNİ ATEŞLEDİĞİMİZİ SÖYLEMEYİ UNUTTUM!

OOOH!

35

İKİNİZ BU VAZİFEYİ BENSİZ BAŞARDINIZ. SİZLERİ TEBRİK EDERİM DOSTLARIM..
GALAKS'IN SESİ BİRAZ DEĞİŞİR..
FAKAT JANET BUNU DUYARSA BENİ FENA GIRGIRA ALIR! NE OLUR BU OLAY ARAMIZDA KALSIN ÇOCUKLAR..
METEORUN PARÇALANMASINDAN SONRA BAŞLIK GEREKSİZDİR..GALAKS KENDİSİNİNKİNİ ÇIKARIR-
EEE..NE DURUYORSUNUZ? ÇIKARTSANIZA SİZ DE!
EHM..EHM..
JANET TEREDDÜT EDİYORDU AMA ŞAKA DA İLELEBET SÜRECEK DEĞİLDİ YA...
36

...O DA ÇIKARTTI..
TA KENDİSİ.. BÜYÜK KAPTAN GALAKS!
OOH.. JA... JANET!
GALAKS FENA BOZULMUŞTU... APO HEMEN ARAYA GİREREK...
SAKİN OL BAKALIM.. HAYATINI KURTARAN BİRİYLE MÜNAKAŞA ETMEN AYIP OLUR..
EĞER JANET OLMAYIP, INIT-I'İ İDARE ETMESEYDİ BELKİ BİZ HAYATTA OLACAKTIK AMA DÜNYA MAHVOLACAKTI..
PEKİ, SHAFFER? SHAFFER NEREDE?
O MU? ŞEY...
37

GALAKS ALDANIYORDU.. YAŞANAN KORKULU SAATLERDEN SONRA KONTROL İSTASYONU ŞİMDİ NEŞ'E İÇİNDEYDİ..

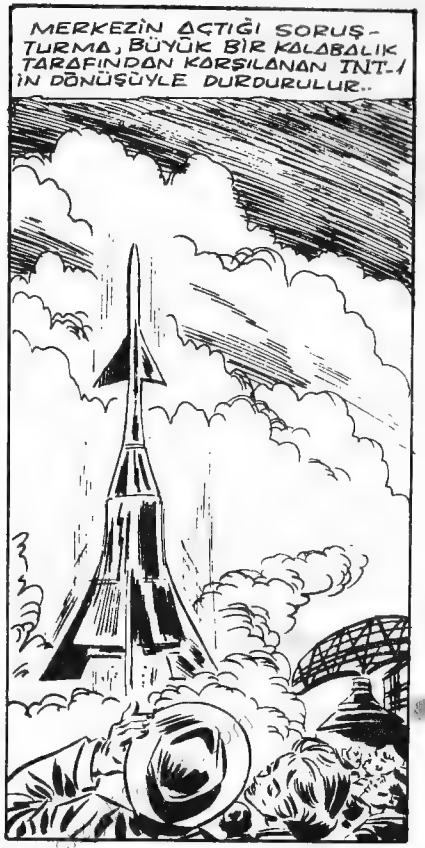

KOMUTANLIK, DÜNYAYI KURTARAN BU İTAATSİZLİĞE CEZA VEREMEZDİ.. HATTA SHAFFER BİLE JANET'İ TEBRİK EDİYORDU..
BEN OLSAYDIM INT-1'İ KULLANMAKTA APO'YA YARDIMCI OLAMAZDIM.. ŞU İNGİLİZ ANAHTARININ UFAK DARBESİ KOCA FELAKETİ ÖNLEDİ..
ESKİLERİN DEDİĞİ GİBİ "UMMADIK TAŞ, BAŞ YARAR".. HA.. HA.. HA!.. EE.. NE BEKLİYORSUNUZ HALÂ? KAFANIZDA BAŞLIK FİLÂN YOK Kİ.!
HAH.. BÖYLE ŞEYLERİ SEVERİM İŞTE.!
BU MACERANIN SONU
HAFTAYA ÇOK HEYECANLI BİR MACERADA BULUŞMAK ÜZERE..
40

113-60

MİNİRİNGO

EN KRAL MECMUA

18'İNCİ SAYFADAN DEVAM..

ÇÖLDE..
GÜNEŞ DOĞUYOR! GÖRÜLMEYE DEĞER BİR MANZARA!
HELE APAŞ SALDIRISINI ATLATTIKTAN SONRA..
ŞAFAKLA BERABER BİZİ ZİYARETÇİ DE GELİYOR! İHTİYAR WALSH!
SİZLERLE DERHAL KONUŞMALIYIM..
GEL BAKALIM WALSH! SENİ DİNLİYORUZ!
HAYIR! YALNIZ SEN! MÜHİM VE ACELE!
PEKALÂ! DELİ İLE MÜNAKAŞA EDİLMEZ..
ACABA İHTİYAR NE ANLATIYOR? HEYECANLI BİR HALİ VAR!
NE OLACAK? BİR YIĞIN PALAVRA!
EE, NE İSTİYORDU?
ONUNLA GİDİYORUM! SİZ BEKLEYİN!

NEREYE GİDİYORSUN?
FAKAT..
SONRA ANLATIRIM! GÖZÜNÜZÜ AÇIN!.. MÜMKÜN OLDUĞU KADAR ÇABUK GELİRİM!
BİRŞEY DEMEDEN GİTTİ-ANLIYAMIYORUM!
AL BENDEN DE O KADAR!
ÇABUK!
TOM BRAKS'LA WALSH İKİ KİLOMETRE GİTTİKTEN SONRA..
ARASIRA YIKANSAN İYİ OLUR.. LEŞ GİBİ KOKUYORSUN!..
KOKAN BEN DEĞİLİM!
HAKİKATEN KOKU O TARAFTAN GELİYOR!
TONTON, BARON!..
İNSANIN BURNUNU KOPARTAN KOKU ONLARDAN GELİYOR!

BU SEFER NEYİN İÇİNE ATTILAR SİZİ BAKALIM!?
SAND-CITY'NİN EN BÜYÜK DOMUZHANESİNE SAKLANDIK!
KOKULU KÖFTE! MECBUR KALDIK..
YOKSA BİZİ YAMYAM SANAN KASABALILAR LİNÇ EDECEKLERDİ..
SAND-CITY'DEN ACELE KAÇTIK.. YOL BOYUNCA DA BİR DAMLA SU BULAMADIK!
ANLAŞILAN İKİNİZ DE BELÂ ARAMIŞSINIZ..
SADECE REG SPENCER'İN İZİNİ ARIYORDUK! AMA NAFİLE!
BU KONUDA BEN SİZDEN BİRAZ DAHA ŞANSLIYIM! SONRA İZAH EDERİM! ŞİMDİ SİZE VERECEĞİM BİR İŞ VAR!
YOL ARKADAŞLARIM BURADAN İKİ KİLOMETRE İLERDELER.. BAŞKALARI DA VAR.. LAST-WATER'DEN KOVALADIĞIMIZ SİLÂHŞÖRLERİ HATIRLADINIZ MI?
... ETRAFIMIZDA DOLAŞIYORLAR!
ONLARLA MEŞGUL OLALIM MI TOM BRAKS? NE-REDELER?

BURADAN YARIM SAATLİK MESAFEDE KAMP KURMUŞLARDI... SESSİZCE GÖZLEYİN FAKAT DİKKAT EDİN DE KOKUNUZDAN MEVCUDİYETİNİZİ HİSSETMESİNLER!
PEK ALÂ! SEN NEREYE GİDİYORSUN?
İZAH EDECEK VAKİT YOK! ŞİMDİLİK HOŞÇA KALIN!
TOM BRAKS'IN YANINDAKİ İHTİYAR KİMDİ?
BOŞ VER! TOM BRAKS İŞİNİ BİLİR..
AZ SONRA..
GELDİK!
İMKÂNSIZ! GİTMİŞ.. HALBUKİ ONU HASTA VAZİYETTE BIRAKMIŞTIM!.
ALAY MI EDİYORSUN WALSH!?
HAYIR! BELKİ BİRAZ DELİYİM AMA YEMİN EDERİM ARKADAŞIM BURADAYDI!
VAY CANINA APAŞLARIN AYAK İZLERİ!..

BU DA MAĞARADAN SÜRÜKLEYEREK ÇIKARILAN BİR VÜCUT İZİ!
APAŞLAR KAÇIRMIŞ ONU! ZAVALLI DOSTUM!
DUR BAKALIM! BENİ BURAYA GÖRDÜKLERİMİ KİMSEYE ANLATMAMAK ŞARTI İLE GETİRDİN..
EVET!
GİZLENDİĞİ YERİN KİMSE TARAFINDAN BİLİNMESİNİ İSTEMİYORDU! HAYATINI KORUMAK İÇİN ÇÖLE GELDİĞİNİ SÖYLÜYORDU.. FAKAT ISTIRABI VARDI.. ÖLMESİNE GÖZ YUMAMAZDIM TABİİ!
...SEN İYİ BİR İNSANA BENZEDİĞİNDEN SENİ YARDIMA ÇAĞIRDIM!..
RESİMDEKİ ADAMDI DEĞİL Mİ?
EVET O İDİ!..
REG SPENCER! NİHAYET BULABİLDİM! ÖNCE ONU APAŞLARIN ELİNDEN KURTARMALIYIZ!
ALLAHTAN ATLARIN İZİ KOLAYCA SEÇİLİYOR!..
BEN DE GELEYİM Mİ? BİR YARDIMIM DOKUNUR MU?

APAŞLAR BENİ GÖRÜNCE ALAY EDERLER!
BELKİ! FAKAT PLÂNIM YÜRÜRSE ALAY ETTİKLERİNE PİŞMAN OLURLAR!
YA YÜRÜMEZSE?!
O ZAMAN ALLAH BİZE ACISIN! DERİMİZİ YÜZERLER TABİİ..
AZ İLERDE..
UGH! SOLUK BENİZLİ YAŞIYOR!
İŞKENCE İLE ÖLECEK! BU ŞEKİLDE BİZİ YENEN DİĞER SOLUK BENİZLİLERDEN İNTİKAMIMIZ ALINMIŞ OLUR!
EMREDİYORUM SİZE! ONU SERBEST BIRAKIN!
KİM KONUŞTU?
UGH! DELİ SOLUK BENİZLİ!
ONU SERBEST BIRAKMAZSANIZ RUHLAR KIZACAK!
DEFOL! SAVAŞÇILAR DELİ OLDUĞUNU UNUTMADAN GİT BURADAN!..

İÇİMDE SAKLI OLAN RUHLARA KARŞI MI GELİYORSUNUZ ? ONUN NE BÜYÜK SİHİRBAZLIKLAR YAPABİLECEĞİNİ BİLMİYOR MUSUNUZ.. BAKIN KAYBOLUYORUM!
HAKİKATEN KAYBOLDU!
KAYALARIN ARKASINDA SAKLANIYOR..
ÖYLE Mİ SANIYORSUN ? HA! HA!
SESİ ŞİMDİ DE BU TARAFTAN GELİYOR..
BANA BAKIN!
MANİTU! AZ EVVEL ORADA İDİ!.
SİHİRBAZLIK DİYE BUNA DERLER!
HA! HA! TİTREYİN!.. TİTREYİN!
UGH! YİNE KAYBOLDU!
ŞİMDİ İKİ TANE OLDULAR!
MANİTU!
O BENİM RUHUM! İÇİMDE YAŞAYAN, KÖTÜ RUH!

APAÇ SAVAŞÇILARI BİR DELİDEN VE ONUN RUHUNDAN KORKMAZLAR!
DUR SERSEM, YOKSA RUHUM ŞİMŞEK GİBİ ÇARPACAK SENİ!..
MANİTU!
İMPAAAT!
AAAH!
UGH! SOLUK BENİZLİNİN RUHU BOĞA KADAR KUVVETLİ!
RUHLARI KIZDIRDINIZ! KAÇIN YOKSA HEPİNİZ TOPRAK OLURSUNUZ..
MANİTU BİZE KIZDI!
HİÇBİR ŞEY KÖTÜ RUHU SAKİNLEŞTİREMEZ!
KAÇALIM!

APAŞILARIN BENDEN DELİ OLDUKLARINI BİLMİYORDUM..!
SENİ NİHAYET BULDUM REG SPENCER..
ÇOK-ÇOK.. FENAYIM..!

WALSH..! SENİ ÇİFT GÖRÜYORUM..!

HE!HE! DİĞERİ BENİM RUHUM! YANİ... TOM BRAKS ÇIKART SU KIYAFETİ..!
TOM BRAKS!..

CESARET, SPENCER! SENİ İYİLEŞTİRECEĞİM.. SEN DE SIRRINI BANA SÖYLEMELİSİN! FAKAT ARAŞLAR DÖNMEDEN GİDELİM BURADAN!

WALSH.. KİMSEYE BAHSETMEMENİ TEMİH ETMİŞTİM..
SENİ ÖLÜME Mİ TERKETSEYDİ YANİ? MERAK ETME SENİN DOSTUNUM SPENCER!

MUHAKKAK- FAKAT DİĞERLERİ BENİ BULURSA MAHVOLURUM..!
DİĞERLERİ DEDİĞİN KİM..?

AZ SONRA..
İKİ SAAT GEÇTİ.. TOM BRAKS HALÂ DÖNMEDİ! SAKIN TUZAĞA DÜŞMÜŞ OLMASIN?!
MERAK ETMEYİN!
TOM BRAKS'I TUZAĞA DÜŞÜRMEK KOLAY DEĞİL!

ÇILDIRDIN MI? ATEŞ Mİ YAKIYORSUN?
ŞEY- ÜŞÜYORUM..

ÜŞÜYOR MUSUN? KIZGIN ÇÖL GÜNEŞİ ALTINDA MI?
BIRAK O ATEŞİ KENDİ İŞİNE BAK..
BİRİ GELİYOR!

ALLAHIM!

BABA.. BABA..!

VAY CANINA! REG SPENCER!
BABA! TANRIYA ŞÜKÜR..!

OH! BABA! NİHAYET! BU KADAR ZAMAN NERELERDE İDİN?
BENDEN KORKMAYIN BAY SPENCER.. BİR DOSTUM.. VE SİZİ KORUMAKLA GÖREVLİYİM!
KORUMAK MI?
EVET.. PİNKERTON DEDEKTİF BÜROSUNUN BİR AJANIYIM.. SENATÖR MACEY'İN SEKRETERİ OLDUĞUNUZU VE ONU ÖLDÜREN ŞAHSI BİLDİĞİNİZDEN PEŞİNİZE DÜŞENLERDEN KORUNMAK İÇİN KAÇTIĞINIZI BİLİYORUM!
ZIRA KATİL KİMLİĞİNİ GİZLİ TUTMASI İÇİN SENİ DE ORTADAN KALDIRMAK İSTİYOR.. ÇÖLE BU SEBEPLE GELDİN DEĞİL Mİ?
EVET.. FAKAT BUNLARI NEREDEN BİLİYORSUNUZ?
PİNKERTON BÜROSU HERŞEYDEN HABERDARDIR! BİLMEDİĞİMİZ TEK ŞEY KATİLİN KİMLİĞİ! BUNU DA SİZDEN ÖĞRENECEĞİZ!
HA! HA! HA!
KAFANIZI FAZLA KURCALAMAYIN! KATİL BENİM..
SEN!
BABAMIN ARKADAŞI OLDUĞUNU SÖYLEYEN ADAM.. OH.. HAİN!
EVET.. BEN! NE YAZIK Kİ BU SIRRI BERABERİNİZDE GÖTÜRECEKSİNİZ!

LAST-WATER'DEKİ SİLÂHŞÖRLER!
BENİM SİLÂHŞÖRLERİM! HA! HA! ÇÖLDE BENİ TAKİP ETMELERİ İÇİN KİRALADIM ONLARI!
ÇABUK YERE YATIN, BAYAN SPENCER!
ATEŞ YAKARAK İŞARET VERDİN DEMEK..
KURTULMAYI ÜMİT ETMEYİN! MEZARINIZ ÇÖL OLACAK.. ATEŞE BAŞLAYIN!
SONUMUZ GELDİ!..
UZUN ZAMAN DAYANAMIYACAĞIZ!
BANG! BANG!
YANILIYORSUNUZ.. PİS BİR KOKU DUYDUNUZ MU?

ÇÖMERTİŞ MATBAACILIK TESİSLERİ
229891 227853

Neşir tarihi :9.8.1971

KATİLİ DE ALIP HEPSİNİ LAST-WATER'E GÖTÜRECEĞİZ.. ŞERİF BUKLEY ONLARI GÖRÜNCE MEMNUN OLACAKTIR.. ŞAYET KOKUNUZDAN YOLDA ÖLMEZLERSE TABİİ!

KENDİMİ TANITMADIĞIM İÇİN ÖZÜR DİLERİM, TOM BRAKS.. FAKAT KİMLİĞİMİ AÇIKLAMAMAK İÇİN KATİ TALİMAT ALMIŞTIM.. TELGRAFA GELİNCE..

ANLADIM! BÜRONA ÇEKTİN VE DOĞRU İZ ÜZERİNDE BULUNDUĞUNU BELİRTTİN!

BİR SAAT SONRA..

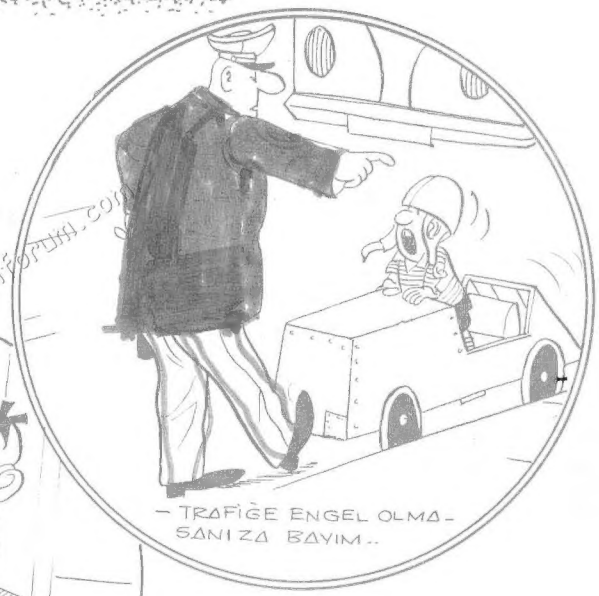

TOM BRAKS'IN SAYESİNDE ARTIK KİMSE RAHATIMIZI BOZAMAYACAK BABA..

WALSH, SEN DE BİZLE GELİR MİSİN?

O KADAR DELİ DEĞİLİM!

APAŞLAR BENDEN SON DERECE KORKUYORLAR ŞİMDİ.. ARTIK ÇÖLÜN KRALI SAYILIRIM, BURADAN HİÇBİR KUVVET AYIRAMAZ BENİ. HA! HA!

DELİKANLI BİZE FENA OYUNLAR OYNADIN! ÖZÜR DİLEMEK İSTİYORSAN BİZİ BİLDİĞİN İYİ BİR LOKANTAYA DAVET ET!

KABUL! İKİNİZİ DE DAVET EDİYORUM!

ON PORSİYON KÖFTE ISMARLAMAYI VAADEDİYOR MUSUN?

CZOO Z-ZOUTOOK CO

113-78

BİRAZ DA GÜLELİM

— TRAFİĞE ENGEL OLMASANIZA BAYIM..

— SİYAHLARA BAS! ANNEM YENİ TEMİZLİK YAPMIŞ..

— BU GÜZEL KAKTÜS İÇİN BİN DOLAR AZ SAYILIR AMA...

1000 DOLAR

ozanbariş & palio68 www.cizgiliforum.com

BU HAFTA

TOM BRAKS'IN

PARASIZ İLÂVE MECMUASI

FEZA MACERALARININ EN GÜZELİ

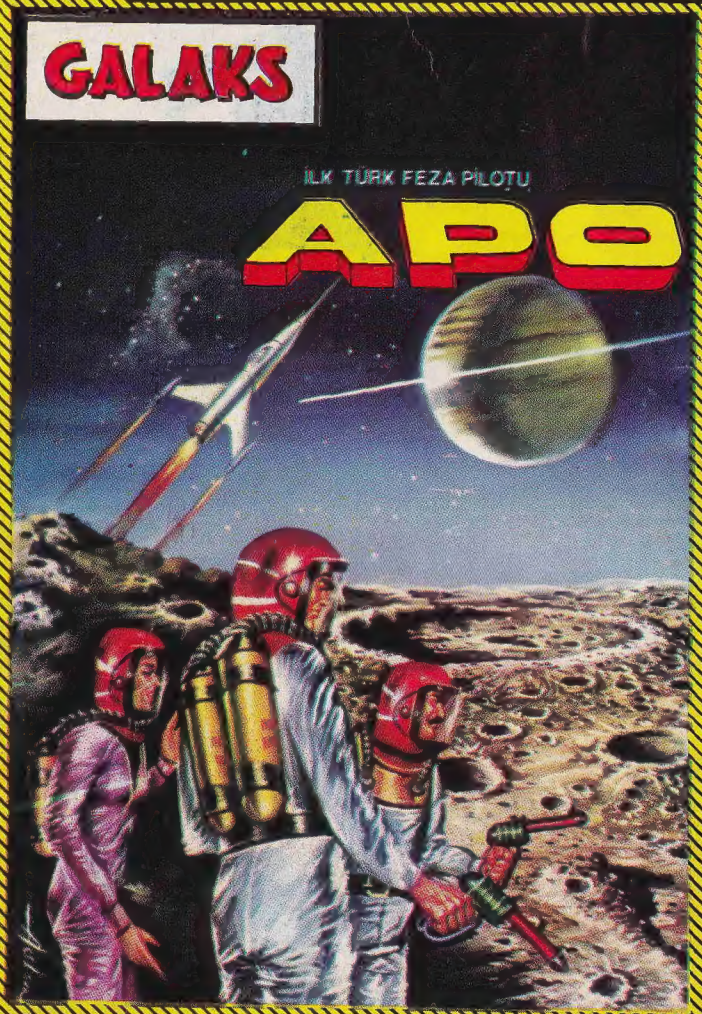

TOM BRAKS TAN AYRI OLARAK NEFİS KUŞE KAPAK İÇİNDE
40 SAYFA TAM BİR MACERA

HER HAFTA BU MECMUA TOM BRAKS OKUYUCULARINA